…IIN 5 MYNGE. Byxi oronuudai proletaariuud, negedegty!

BURIAAD-MONGOL YNEN

Byxexolbooнoi Komunis (bolьşeviig) Paartiin Buriaad-Mongol Moziin Komiteedei, Buriaad-Mongol Avtonoomito Soveed Socialiis Respyybliikiin Tybei Gyisedxexe Komiteedei ba …ajuuxandai Buriaad-Mongol Soveedei yder byriin sonin

№ 87 (2120)
1937 onoi APREELIIN 16

14-dэl оnoo garna.
Ulaan-Yde
DMASSR

PAARTOORGANUUDAI HUNGALTANUUDII XYTELBERILEXE XEREGTEI

…rtiiin Centraalin Komitee …eenymei togtool, nyxer …ai elidxel ba tygesxelei …lbol manai paartin xydel…yndeheerenь şinedxen …xa zorilgonuudii ba şig…i ali talahaanь todorxoi…hon baina.

…inai Konstituucii bata…han jabadalai ulamhaa …ai demokratiizm delgere…lelmerişen angiiin dikta…baaza yrgedeze baina, …e, xytelberilexe zorilgo…jixedeze ba berxeteixen …aina. Paartiiin şine zo…udai udxanь jyyb gexe…voliyyciin xubi zajaanai …omuniist byriin xariuu…heremzii ba edibxi xeşee…edxexe, „jamar negen …stviin talaar „jaba‚a bai…suudalnuud soo“ şabar…dxaza huugşa manai paar…edei anxaralii ulasxoo…ba dotoodiin udxa şa…ixenyyd poliitikan asuu…dai zyg teeşe xamagai ty…erjyylen xanduulxa“ …) udxatai baina.

…) P-iin Centraalin Komi… Pleenym bolbol, paartin …udai xydelmeriii şined…iguulxa şiidxeri şanartai …nuudai negen bolxo paar…organuudai hunguulii …lotorxi demokraatiii xel…i bejelyylxe jabadalai …huuri deere jabuulxii …ahan baina. Ene xemzee …a bolbol ton jixe polii…adxa şanartai baina!

…ee byxii oron soomnai …organizaacanuudai paar…nuudai hungaltanuud ja…aina. Rajoonoi komitee…i hungaltanuud oxileze …Jyriin komuniistnuudai …xeşeel jixedeze, zarim te…yrokraaduudai esergyy…i baibaş haa, dutuu dun…dii bolьşeviigşelen eliryy…urgaxa jabadal gazar by…yzegdeze baina.

…rtin oorganuudta kandi…udii xaamal (niuusa) duu …eer hungaxa tuxai Cent…Komiteedai Pleenymei …oloi tusgaar udxa şanar…aihaniii odoo jabuulagda…dgaa hungaltanuud xaruul…

…ungaltanuud ton tyleg dun…jabaza baina. Olon zontoi …tiin suglaanuud bolzo, xy…oerilegşed byriin dyrişel …ibari ba paartin organizaa…oyriin xydelmeriin xemzee …gdaza baina. Jireedyin am…anuudai yndehe huuri ta…laza baina. Ene ydernyydte …tiin xytelberi ba tereenei …ge ton jixe baina.

…igebeş hungaltanuudii xy…erilexe xeregtei, ene xariuu …atai xeregte ee bolxogyi …ndo naidaxa bolxogyi geze …ede oilgoogyi baina. Zarim …rtin xydelmerilegşed bol ol, …lberilexe gedeg,—ene xa… ryylide huugaad l, xy…dei alduu xeterenь, jamar …n „gentiin usaavi“ tar…i …ь soxitor, hanaa amarxan …aa baixa gehen jabadal geeşe …e toolodog baina. Zişeele …e Stalingraadta iigeze ha…g baina. Tende, Mozkoomoi …ridaxa paartoorganuudai …s bolbol hungalta tuxai …buruu, udxiinь xudxan xazailgahan ba xorotoi bişeg taraahan baina. Ene bişeg xeden sag soo organizaacanuudaar zaigaad, esesee hunguuli yngergelgede baga busiin xudxaliaa gargahan baina. Paartiiin mozkoom ene bygedii xarazaş baigaa haa, busadai eneeniinь zaaza ygeter eeriingee gol şuxala xeltesei jyyş xeze baihiinь xaraagyi baina.

Ooriin zoxioohon, jamar negen xorotoi instryykce Stalingraadai mozkoomdo jyynde xeregtei boloo jym? Ygei jyredee bygede eli bişe baigaa geeşe gy? Ygei jyredee, Pleenymei togtool ba paartoorganuudai hungaltanuudii emxidxexe tuxai Centraalin Komiteedai bişeg bolbol hunguuliin zorilgonuudii ba tereniii yngergexe teexnikii xysed elieer todorxoilogyi baigaa geeşe gy?

Zyb xytelberi bolbol paartin xydelmeriii şinedxen baiguulxa tuxai Centraalin Komiteedai byxii zaabarinuudii, hungaltanuud tuxai Centraalin Komiteedai byxii direktiivnyydii şangaar ba xazairaltagyi dyyrgexe jabadalii xangaxa johotoi. Tiigebeş, hungaltanuudii xytelberilexe gedeg,—ene xadaa, zandaran zaxiraxa, exin organizaacanuudii jamar negen uşaraar xahan xabşaxa gehen udxatai bişe baina. Mynee yjede, paartidotorxi demokraatiii esestenь xyrter yrgedxexe, oloniitiin edibxi xeşeel ba xariuusaxa jabadalii yrgexe, xeden zuugaad ba mingaad komuniistnartajaa xamta manai xydelmeriiin dutuu dundanuu dii temdeglexe, alduunuudii eli ryylen gargaxa, erxim bolьşeviiguudii paartin aparaadta hungaxa zorilgonuudai tabigdaad baihaniii neges minuuta martaza bolxogyi.

Zygeer ene xadaa, xytelberilexe jabadalhaa arsaxa, hungaltanuudhaa bejee abxa gehen udxatai bişe.

Tiigebeş, xeden olon rajkoomuud bolbol hunguulinuudai jabasii narin xaraxa ba xegdehen alduunuudii sag dariidanь zahaxa ujalgatai paartin oorganuud bişe, xarin jyriin xynyyd xeberteigeer duu garaad, hungaltanuudhaa bejee xolodxon zailuulaad huudag baina geze temdeglexe xeregtei baina. Hungaltanuudii xytelberilexe xariuusalgahaa xenş tedeniii syleelegyi, aldau nuudii zahaxa, xerbee Centraalin Komiteedai direktiivnyydii gy, ali paartiiin ustaavii ebdexe jabadalai niuur deere baigaa xadanь, hungaltanuudii helgen xubilgaxa erxe ba ujalgahaanь rajkoomuudii xenş xahaagyi baina.

Ene mytiin alduunuud, enmetiin buruu direktiivnyyd jaa baş ysoen bişe baina. Ene xadaa, manai paartiin ustaavii, demokratiis centraliizmiin yndehe huuriii zari‚a xynyydei xytelberilexe jabadalga tuxai, hunguulinuudai jabadalii xytelberilexe jabadalhaa zailuulxii oroldodog xynyyd tuxai xelene şuu. Ene metiin praktika bolbol paartida xoroxyrgexehee bişe, jamarş tuha yxegyi baina.

Hunguulinuudii emxidxexe talaar Centraalin Komiteedai zaabariii ebdexe, samokriitikii xabşaxa faaktnuud bolbol, ynendee, paartida xarşa xynyydei paartin organizaacanuudta şurgan orozo şadahanhaa garhan gansa negen faaktnuud baibaş. ene bygede xadaa, hungaltanuudii xytelberilexe jabadalii şangadxaxa ba byxii paartin organizaacanuud bolьşeviig heremzee jixedxexe jabadalai şuxala baihan tuxai xeleze baina. Hunguuli tuxai Centraalin Komiteedai zaabariii ebdexe jabadalii erid şangaar tahasoxixo xeregtei, kandidatuurii niuusa (xaamal) duugaa ygelgeer hungaxa jabadalii xangaxa, paartiin geşyydei zuramta erxii xahaxa oroldolgii, samokriitikii xabşaxa oroldolgii, hungaltanuudii jyrin formaalin baidalda oruulxa oroldolgii xaira nairgyi eliryylen gargaxa xeregtei.

Samokriitikiin loozong bolbol sag zuuriin loozong bişe baina geze baha nege daxin hanuulxa xeregtei baina. Samokriitike bolbol socialiis baiguulaltiin meetod, daisad ba paartida esergyy temesexe paartiiin ynen sexe zebseg myn ba paartiii uragşanь jabuulza baigaa jixe xysen myn.

Gansal bodoto bolьşeviig samokriitike, niuur saxilgyi jabuulhan xursa samokriitike bolbol paartoorganizaaca byriin, komuniist byriin zamii seberleze, xyse şadaliinь ba xydelxe şadabariinь şangadxaxa şadaxa, BK(b) P-iin Centraalin Komiteedai Pleenymei togtoolii amzaltatai gyisedxexe jabadalii xangaxa şadaxa baina.

(„Praavdiin“ tyryy bişeghee).

BK(b) PAARTIIIN MOSKVAAGAI MOŽKOOMOI PLEENYM

Apreeliiin 13-nai yder BK(b) Paartiiin Moskvaagai moziin komiteedai pleenym bolbo.

Pleenym bolbol Moskvaagai moziin paartin konfereenciin zyblexe zyilnyydii, tereeni zarlaxa bolzoriii ba tereende xabaadaxa tyleelegşedei noormii baiguulba.

Pleenym bolbol BK(b) Paartiiin Pyyşkinskiin ba Şaackiin rajoonuudai organizaacanuudta BK(b) Paartida şine geşyydii abalga tuxai asuudalii xel. sebe. Eneenei urda bolhon, BK(b) Paartiiin Moskvaagai mozkoomoi pleenym bolbol ene organizaacanuudta paartin-niitiin xydelmeriiin muu tabigdahan deerehee, ede rajoonuudai organizaacanuudta paartida şine geşyydii abalgiinь xorim oloxo tuxai togtool gargahan baigaa. BK(b) Paartiiin moskvaagai mozkoomoi pleenym bolbol ede rajoonuudta paartin-niitiin xydelmeriiin haizarhaniii xaraada abaza, BK(b) Paartida şine geşyydii abxa jabadalii daxin exilexii BK(b) P-n Pyyşkinskiin ba Şaackiin organizaacanuudta zybşeerebe.

BK(b) Paartiiin Moskvaagai mozkoomoi Pleenym bolbol BK(b) Paartiiin Moskvaagai moziin komiteedai biyroogai geşyynde ba sekretaarьta nyxer N. I. Şcyycykiniii hungaba.

(TASS).

BK(b) Paartiiin Moskvaagai gorkoomoi pleenym

Apreeliiin 13-nai yder BK(b) Paartiiin Moskvaagai goorodoi komiteedai pleenym bolbo.

BK(b) Paartiiin Moskvaagai gorkoomoi pleenym bolbol BK(b) Paartiiin goorodoi konfereence zarlaxa tuxai asuudalii xelseze, konfereenciin zyblexe zyilnyydii, zarlaxa bolzorii ba xabaadaxa tyleelegşedei noormii batalaba.

Pleenym bolbol BK(b) Paartiiin Moskvaagai goorodoi komiteedai biyroogai geşyynde ba sekretaarьta nyxer A. N. Bogomoolovii hungaba. (TASS).

Jamaalo-Neneeckiin nacionaalin ookrugai taban zilei oi

Oomsk, 13 (TASS). Jamaalo-Neneeckiin nacionaalin ookrugai azalşan bolbol eeriingee ookrugai taban zilei oin hain yderii yngergeze baina. Ookrugai ceentr bolxo Sale-Xarde deere rajoonuudhaa 150 ailşad suglarahan baina.

Soveed zasagai togtohonhoo xoişo, tyyndre jixe xubilaa. Ookrug soonь xojor komuuna, 60 arteelьnuud ba bylgemyyd baiguulagdaa. 280 minga şaxuu bugatai. Zagahanai 5 zavooduud, Salixaardiin konseerviin kombinaad barigdahan, konseerviin xojor zavooduud şine teexnikeer tyxieeregdehen baina.

Urdanainь bee, udaganuudai orondo, dooktoruud, akyşeerkenyyd bii boloo.

Endexi arad e hediingee dundahaa specialiistnuudii ba udaridaxa xydelmerilegşedii debzyylze baina.

XROONIKA

SSSR-ei Centraalin Gyisedxexe Komiteedai Preziidiym bolbol ondoo xydelmeride oroxo bolhon deereheenь nyxer N. N. Deemcenkii SSSR-ei Gazartariaalangai Aradai Komisaarai orologşiin tuşaalhaa syleelebe.

Moskvaa—Yeellen—Moskvaa niidelge

Tiiksii. 13 (TASS). Ysegelder, nyx. Fariixiin zoloodozo jabaa „N-120“ samoliood Şalayyrovohaa Tiiksii niideze jiree. Eneenei xooronđoxi 550 kilomeetr gazarii 3 caas soo jabaa. Fariix bolbol dalain erjenyydei xaragdaxa argagyi, sagai ularilai ton muu baixada, dalai deegyyr niidehen baina. Samoliood niideze jabaxadaa raadioo staancanuudtai yrgelze xolboo xeze jabaa. Myneeder sagai ularilai ton hain yjede Nordviigii şiglen niidexe baina.

ZURAG DEERE: 1917 onoi apreeliiin 3 (16) da nyxer Leeninei Petrograad jireheniii xydooznig nyx. Sookolov zurahan baina.

Şiryyn ba jixerxyy zan jyynde xyrgeneb

Komuniistnarai jixerxyy tumarxuu bolxo zan gedeg manai tyryyşiin daisan myn geeşe geze manai paartiiin aguu jixe bagşa Leenin hurgadag baigaa.

Manai zarim udaridaxa xydelmerişedei dunda jixerxexe zan bejedee xeterxei naidaxa, xynyydte şiryyneer xandaxa jabadal, tumarxaxa aaşa gexe zergiin xorotoi zanşalnuud bii. Tynxenei aimagai paartin komiteedai sekretaarь nyx. ŞOODOROV, doodo şatiin xydelmeride baigaa komuniistnuudta aixabtar şiryyneer xandaxa, komuniistnuudtaa todorxoi zaabari ygedeggyi jixerxedeg ba tumarxadag baina. Yngerxedөө kabineedtenь oroxooş aidag ba zarim komuniistnuudiinь niuur deerenь kriitikelxee aidag bolhon faaktanuud bii.

Ene faakt jyyn deerehee gerşelegdeneb gebel, aimagai paartin aktiivai suglaan ba paartin exin organizaacanuudai suglaanuud deere ton elieer garza ygehen baina. Zygөөr nyxer ŞOODOROVOI niuur deere kriitikeldeggyi ende tende ugluu toxoi zaxa gazaraar xelseed le baidagiinь ton ybeşentei jabadal myn.

Nyx. ŞOODOROV, CK-ai pleenymei dyn tuxai aimagai paartiiin aktiivai suglaan deere elidxel xexedee samokriitikegyi elidxel xehen baigaa. Zybxen zaxa yzyyreerenь toirood le garşahan baina. Nyx. ŞOODOROVOI dutuunuudii komuniistnuudiinь medebeş, sexe kriitikelxee aidag zanşaltai. Aktiivai suglaan deere 25 xyn preeni xelehen aad, zybxen 2—3 xynhөө (Kalmakoova, Şeergin, Mynkoojev) bişenь sexe kriitikelze şadaagyi, dytelyylen aldaad le toirood garşahan baina.

Ene faakt jyy xaruulnab? Ene xadaa, kriitikelxee aiza, niuur saxihan jabadal bolno. Nyx. ŞOODOROV, komuniistnuudaa kriitike ba samoktiitike teeşe elsyylxiin orondo, namaiji kriitikelzerxinaa gy geze abiaagyixen garhan baigaa.

Eneenei tuxai aimagai paart aktiivai suglaan deere preeni xelehen zarim nyxedei ygehөө abza yzeje.

— „Nyx. ŞOODOROVOI elidxel bolbol, kriitike ba samokriitikii yrgenөөr jabuulxii paartin organizaacii elsyylze şadaagyi, samokriitikegyi elidxel boloo“ geze nyx. ŞEERGIN xelene.

Nyxer KALMAKOOVA — manda kriitikede gomodoxo jabadal bii. Bi gente paartiiin suglaan deere nyx. IZNIEEJEVII kriitikelhen baigaab, tiixedemni „xobuuşan geeşeş“ geze xazau talabaamni IZEMEEJEVEI reeplike xajaxadamь, nyx. ŞOODOROV „Zyb“ geze huugaa hen. Ene xadaa samokriitikii sexe xabşalhan jabadal bolno. Nyx. ŞOODOROVTO dutuu zyilnxyd bii, yngerxedөө zarim nege komuniistnuudtai xөөrelдedeggyi Nyxer KALMAKOOVTA tiigeze xandalhan baina. Komuniistnuudiinь kriitikelxee aidag, şiryyn zantai.“. . geze xelene.

Nyxer ZAMBAALOV —“ komuniistnuudai xoorondiin barisaa hain bişe, jamar negen komuniistii kriitikelxee hanaxalaar „zaa tiiged geed boloo daa!“ gedeg baigaa hen geze xelene.

Nyxer MYNKӨӨJEVEI xelehen ygehөө abza yzeje, „. . . nyxer ŞOODOROVTO şiryyn ba jixerxyy zan biinь ynen, eneenei tuxai olon komuniistnuud zaxa gazaraar ugluu toxoigoor xelsedeg, tiigeed suglaan deere kriitikelxee aidag . . .“ geze xelene.

Myn nyx. ŞOODOROVOI şiryyn ba jixerxyy zan tuxai paartin exin organizaacanuudai suglaan deegyyr haisa kriitikelhen baixa jym.

Iime bolxodoo, şiryyn ba jixerxyy zan jyynde xyrgeneb gebel, doodo şatiin xydelmeride baigaa komuniistnuudtajaa barisaagyi, tedenei xydelmeride todorxoi zaabari ba xytelberi ygexegyi, kriitike ba samokriitike teeşe komuniistnuudii elsyylxiin orondo, xarin xabşadag deereheenь, zaxa yzyyr ugluu toxoigoor xelseed le niuur deerenь kriitikeldeggyi jabadal ende garza jirene.

Jym. Cerenei.

„Gansaxan olzotoi gazarnai geeşe“

BK(b) P-iin CK-ai ene zilei fevraalь harada bolhon Pleenym bolbol gazeetanuudai tuxai ton todo honor zaabarinuudii ygehen baixa jym. Pleenym bolbol manai zarim xytelberilegşe nyxed bolbol agitaacan xydelmeriiin ba xeblemel ygiin udxa şanarii tooxojoo bolişohon ba amtinь aldazarxihan baina geze temdeglebe. Paartin oorganuud ba olonxi xytelberilegşe nyxed bolbol gazeetanuudai xydelmeride jamarş tuha xyrgenegyi, jamarş anxaral tabihagyi, gazeeta xeblelei xydelmeride aixabtar olon dutuunuud baihaar geeşe geze Pleenym zaahan baina.

Iime jabadal bolbol manai respyyblike dotorxi gazeetanuudta byrimyhen xabaadaxa baina. Ilangajaa manai aimaguudai gazeetanuud ton xairatai baidalda baidag ba deerehee xytelberi tuhalamza abdaggyinь elite. Żişeelexede, Kabaanskiin aimagai „Staalinai Zam“ gedeg gazeetii abaad yzebel, manai rajoonoi gazeetanuud ali zerge jaduu, ali zergiin dutuunuudtai baihaniinь todoor xaruulza baina.

Kabaanskiin aimagai paartin xytelberilegşed bolbol azaxuin asuudalnuudaar hamaarza, paartin poliitikan xydelmeriee orxiżorxihon ba propgaanda xeblelei poliitikan uxa şanarii tooxojoo bolişohgexe baitagai, xeterxedee, aimagaigaa gazeetii eldeb akdeenten zaxilganuudii gyisexexe olziin oron bolgożo, deb ese medegdexe gargaşnuudaa bytyylxe mynge suluuldag yiledberiiin gazar bgohon baina.

Eneeniii gerşelexe faalnuud gexede, aimagai gyisexexe komiteedai tyryylegşpaartin aikoomoi hiyroogoi gşyyn nyx. Paatryşev gdeg aimagai gazeetiin redaacahaa 2000 tyxerig abza aimgai gyisedkoomoi smeetebagsaagdaagyi garza bytyyhen aad, redaakcada busaaygөөgyi baina. Paartin aikmoi urdiin sekretaarь nyAjuuşa Cedenei gegşe myn rdaakcahaa 3000 tyxerig myge abza aikoomoi „xeregstyxiөөrgede“ gargaşalhan bana. Aikoomoi sekretaarь nyLaarin gegşe aikoomoi insryyktor Jaakyşevii emnelgeelgeexiin tulada geze myredaakcahaa 800 tyxerig myge abşahan baina. Ene metuşarnuud Kabaanskiin aimata gansa ene tedii bişe, xarisisteeme bolhon bai a jym

Aimagai gazeetiin redaaktota tomilogdohon nyx F. Balbyyrov gegşiin jirexede aikomoi sekretaarь nyx. Laarin gdeg gazeetiin xydelmeriii bazaruulxiin tuxai bodoto zaababa tuhalamza yge iin orondxarin „manai gazeeta bolbgansa an le olzotoi gazarnai bna geeşe“ — geze medyylhebaina

Eneen deerehee xaraad yzxede, Kabaanskiin aikoomoi sekretaarь nyx Laarin gedepaartiin tuilai xursa zebsebolxo bolьşeviig xeblelei politikan udxa şanarii buzagai bydyyligeer xazailgaza, aimaggaa gazeetiin şuxala yyrgimyngen olziin gazarai yyrgeexizaarlahan baina. Ene bolbbolьşeviizmda ton xarşa ba paartin zuram johodo ogto bagtaxagyi hedelge myn. C D.

ŞINEER HUNGUULI JABUULBA

Tynxenei aimagai Zimhegei somonoi „Pyytь Leenin“ geze kolxoozoi dergedexi paartin exin organizaaca apreeliiin 5-nai yder aimag soogoo egee tyryyn paartin organizaacyn hunguuli xebe.

Suglaaniiinь ydiin xoino 5-çaasta exilexe baigaa. Bolzorto sag soogoo komuniistnariinь bulta suglaba. Ene organizaacada paartiiin geşyyd 4 xyn ba kandidaaduud 3 xyn baihan aad, suglaandaa bulta jirөө.

Paartorganizaator nyx. **Gomboojev** toosooto elidxelee xeze baixa zuuraa:

„. . . Bi xojor zil soo paartorganizaatoraar xydelmerilexe zuuraa, aikoomoi sekretaar nyxer **Şoodorovhoo** paartin xydelmeri tuxai todorxoi xytelberi ba zaabariii abza yzeegyib, manai kolxoozdo nyx. Şoodorov xedii daxin jabaaşhaa, azaxun kampaaninuud jamar jabanab geze asuugaad le, gyrөөhe şubuu agnaad le jabaşadag han“ — geze kriitikelbe.

Komuniistnaranь nyx. **Dargyyjevaahxa** bişniiinь jixe edibxiteigeer, paartorganizaaciingaa xydelmeriiin dutuuji ba aikoomoi xytelberi tuxai kriitikelebe.

Nyxer **Żamьjaanov** — „bide eneenhee urda өөhediingөө idei poliitikan zergii jixedxexiin tylөө hanaagaa bagaar tabidag bainabdi, manai paartin exin organizaaca xadaa, komuniistnarai idei poliitikan xemżeeji jixedxexe tuxaida paartoorgmnai anxaradaggyi, agitaacan xydelmeriii kampaanişalan jabuuldag bainabdi. Paartorganizaator nyxer Gomboojev bolbol, komuniistnartaa daabari ygөөd, tereenee şalgaza yzedeggyi deereheenь komuniistnariinь daalgagdahan xydelmeridөө xariuusalgagyigөөr xandadag. Yligerlexede; nyx. **Sagalyyjev** komsomooloi komiteedte bexizyylegdehen aad, byri jyyş xeegyi — gebe.

Udaanь, BK(b) P-iin CK-ai zaabariiin johoor paartorganizaatoraa hungaba. Tyryylen urdiin paartoorg baihan nyx. Gomboojevii paartoorg bolgoxo geze kandidatuura oruulba. Udaanь nyx Zamьjaanovii paartoorg bolgoxo geze kandidatuura oruulaa. Tiigeed xaaltatai (niuusa) hungaltiin johoor nyx. Gomboojev 3 duu abza paartorganizaatorto hungagdaba.

J. Onoonski.

ALDUUNUUDAA JABUUDTAA ZAHAXA

Jaruuniin aimagai paartin organizaacanuudai partoorgnuudai zyblөөn

Jaruuniin aimagai paartin organizaacanuudai partoorgnuudai zyblөөn apreeliiin 3-6-ai ydernyydte bolbo. Ene zyblөөn deere, BK(b) P-iin CK-ai Pleenymei ba Buriaad Mongoloi mozkoomi pleenymei dyngyyd tuxai paartiiin aimagai komiteedai sekretaarь nyx. Maandakov delgerengiigeer elidxel xelee.

Moziin ba aimagai paartin organizaacanuudai xydelmeride baihan alduu dutuunuudai tuxai togtozo nyx. Maandakov xelebe. Manai aimagai paartin organizaaca bolbol aimagai komit edhaa exileed koptaacalaxa ba tomiloxo zergeer paartin ustaavii ebdexe xazagairuulxa jabadalaaraa bişe bişe paartin organizaacanuudhaa geegdeegyi geze xelee hen.

Kriitike, samokriitikii yrged xexiin orondo xahaxa xabşaxiin hedelge gargaxa ba azal xydelmeri tuxaida byxii hanaagaa tabiaad gol paartin xydelmeriee orxizorxihon gy, ali marta arxihan uşarnuud aikoomoi xydelmeride yzegdehen baina.

Yligerlexede; aimagai ceentrhee zyyn somonuudai paartin organizaacanuudai kyystde, 1937 onoi garhanhaa xoişo aikoomoi zyghөө negeş xyn oşoogyi, tere kyystde bexizyylegdehen aikoomoi instryyktor nyx. Syltiimov gedeg bişe xydelmeride barigdahan baina.

Iimehee tere kyystiin komuniistnar hyylşiin yje boltor BK(b) P-iin CK-ai Pleenym tuxai medexegyi baihan ba yn gerxedөө paartin xydelmeriiin xytelberilegşedii hungaxa zuram tuxai BK(b) P-iin CK-ai tunxaglahan bişegteiş tanilsaagyi baina. Organizaaca deere paartin huralsalai ba propagaandiin xydelmeriii jamaraarş jabuulxa baihiinь xenş medexegyi. Aimagai paartin kabineed ynь sagai xaaltatai, yydendenь byxe gegşiin suurga ylgөөtei baina.

Paartin-poliitikan xydelmeriiin hula deerehee ba zarim komuniistnarai revoliyycen heremzejee, moxoohon deerehee angiiin xarşa elimeentnyyd socialis niitiin zөөriii yrize, ybersөөlze baixadanь medexegyi ba ynendөө tedenei zyylig jabadaldanь tuhalalsahan uşarnuud nege bişe yzegdehen baina. Yligerlexede; nyx. Jlejiin bolbol Tarmaajev geze zyylig i urdanai tyrel tanilai erxeer uriza asaraad izbaaç — bolgohoniinь, terenь udangyi, 500 tyxerigei xuurmag çeeg zoxioogood gyrenei baankiin otdeleenihaa mynge abxiin hedelge gargahan baina. Otdeleeniiin erxilegşe Pikaanov (komuniist) tere çeegiinь obiooroongyi mynge abxiin viize ygehen baigaa.

Xari talaan bolxodoo çeeg deere bişegdehen sçoodtonь myngenь ygei baihan baiża tere zyylig mynge abza şadaagyi. Gebeş, tere çeegee aimagai aradii gegeeryylxe tahagaixidii mexelen ygөөd orondonь 500 tyx. mynge abaad zugadahan baina. Baha Krasoovski G. gegşiin xereg. Ene metiin geze baina. yligernyyd ali olon baixa jym.

Myn paartin poliitikan xydelmeriiin hula deerehee zarim komuniistnarai moraalin azabaidalaigaa talaar zadagairhan uşarnuud yzegdene. Aradai sydьjaa Argзejevai arxidalga, Sookolova, Cebegei gegşedei xydelmerihөө terjelhen jabadal ba Meşkariooovoi xereg g. m. yligernyyd olon. Ede bolhon uşarnuu haa aimagai paartin organizaaca hurgaal bolgoxiin xemżee abaagyi baigaa.

Niite komuniistnarai dundaxi xydelmeri jabuulxagyi, doroho komuniistnarai xelehen ygө xereglexegyi, niutagai kaadranuudii debşyylxiin xydelmeri xexegyi g. m. jabadalnuud, paartin xydelmeriii xytelberilegşedei dunda mynөө xyrter yrgelzelhөөr baina. Tailuudai tosxondo BK(b) P-iin kandidaad nyx. Xaritoonova geze xeden xyygedtei gerei exen exener bii jym. Tiigeed aikoom ene exenertei jamarş xydelmeri xedeggyi, tereenei jyyş xeze, jaazaş baihaniinь medeldeggyi baixa jym. Ene kandidaadai poliitikan xemżeejiinь deeşelyylxe ba tereentei tusgaar xydelmeri jabuulxiin tuxai daabari abhan aikoomoi instryyktor nyx. Buraajev mynөө xyrter jyyş xeegyi, yngerxedөө tereentei uulzaza xөөreldөөgyi.

Lama bandinarai xoroto nomnoltoi temesexe xydelmeri aixabtar hula baihan ii ba lama bandinar ba angiiin xarşa etegeedei eldeb xorotoi muuxai nomnol jabuulza baihan zarim faaktnuudii barimtalan aikoomdo xeleze, medyylze, şazan şytelgetei temesexe xydelmeriiin zaabari ygexii ba eneende hanalaa tabixa tuxai nyx. Enkeejevaagai erilte xedii xebeş nyx. Maandakov jyre xereglede ggyi baihan baina.

Ede bygede jyy xeleneb gexede, Jaruuniin paartin organizaaciin dunda, bolьşeviig paartiiin xysete zebseg kriitike ba samokriitikii oişoodoggyi, zarimdaa xahaxa xabşaxa jabadalii gargadag, ygeiş bol paraadai şuujalga bolgood dyyrgedeg baihan ii gerşelne.

Tere bolhon zyblөөn deere nyx. Maandakovoi elidxelii daguulan yge xelegşed kriitike ba samokriitikii baixa xys өөrenь tabiża organizaaciingaa xydelmeriiin alduu dutuunuudii bultiinь eliryylen xelseze şadaagyi geze xelemeer baina. Jyyb gexede, Jaruuniin sovxoozoi politotdeelei naçaalьnig nyx Merzleenko bolbol өөriingөө poliitikan beledxelei zergeer aimag deeree deede zergiin toodo jabadag ba jabaxa johotoiş nyxer aad, bolьşeviigai kriitikiin johoor paartin organizaaciin alduu dutuunuudii eliryylzē xelexiingee orondo bildaguuşalalga gargaża, nyx. Maandakovtai ebteibdi, bej bejedee jixe tuha xyrgelsedeg geeşebdi g. m. xoohon duulaba. gadana paartin exin organizaacanuudai hungaltiin şine zaabariaar jamarş beledxel jabuulaagyi aad, hungaltiin exilxedeş xamaagyi gehen ogto zoxixogyi udxataigaar xelehen baina. Eneegeeree nyx. Merzleenko bişe yge xelexe xynyydte ogto taaraxagyi yligeer xaruulhan baina. Udaanь yge xelehen Budażabai ba bişe nyxed bahal nyx. Merzleenkiin xelehen janzaar xelehen baina. Saaşanь yge xelehen nyx. Bujiinov ba Çimiitov gegşed bodoto kriitikii bii şanaraaranь gargan xelehen baina, gebeş nyx. Maandakov duutai xonxoo mene mene najarżaża yge xelehen nyxedei kriitikelgii xaxiin hedelge gargan zabdahan baina.

Ede bygede deerehee medexede Jaruuniin aimagai paartin organizaaca BK(b) P-iin CK-ai ba Mozkoomoi pleenymyydei togtoolnuudii xysed oilgożo, bolьşeviig kriitike samokriitikii bii xyşөөrenь tabiża yşөө şadaagyi. Gansal bolьşeviig kriitike samokriitikeer paartin xydelmeriiingөө alduu dutuunuudii eliryyled, eseslen usad aża şadaxa ahanaa, komuniist byxen medexe, ujalgatai.

D. D Dorziin.

Tarilgada xezeeş belen

Tynxen. Zimhegei somonoi, Voroşiilovoi neremzete kolxooz, tarilgadaa xer belen bolhonoi turşalgiin garalgii apreeliiin 7 do xehen baina. Ene turşalgiin garalga deere aikoomoi sekretaarь nyx. ŞOODOROV bailsaa.

Voroşiilovoi neremzete kolxooz, ene zilde 632 gektaar oroohoto tarilga xexe baigaa. Tereendenь 1041 ceentner yrehenei tariaan xereglegdexe baihanhaa, mynөө tereenь xysed xaahan ba sym arilgagdahan.

Ene kolxoozoi tarilgiin brigaada—brigaada bolgozo emxid xegdehen. Kolxoozoi yiledberiiin tyseb xysed zoxioogdoo. Morid ba plyygyyd bolon bişe bişe zebsegyydenь brigaadada ezedtenь daalgaza ygөө.

Tarilgaa 9 xydelmeriiin yder soo dyyrgexe tysebtei. Xamta 64 xyn, 189 morin, 41 plyyg, 6 zik-zaak bornoi, 11 seejelke jabaxa baigaa. Tiin turşalgiin garalgada xysed garaa. Xydelmerişediinь ene zilde xedii şineen gektaar xeden xonog soo xaxalxaa ydereigee noormo gexe metii bygedө rөө hain oilgohon jyrenxii xysed beledxeltei baiba.

Baha pooliiin staanguudii brigaada byride bariba. Mynөө staanguudaa sebereer zahabari xeze dyyrgexee baina. Staan deerenь oronuud, stool, styyl, odijaal, matraac, prostniaa ba nom debter, biliaard, şatar doibod g. m. zyilnyydii sym beledxeze jyrenxiidenь gyisedxөө.

Myn brigaada byridenь yseg bişegte hurgaxa likvidaatornuud, biseedşegyydii olhon, brigaada byridөө „B. M. Praavda“ ba „Ynen“ gazeetanuudii oloor zaxiaa.

Jym. Cerenei.

Minii uriaa

„Buriaad Mongol Ynen“ geze gazeetii 4 hariin bolzoroor zaxiaad, namda adali zaa bol zaxiza unşaxii, өөriingөө hurguuliiin huragşad: Aslaxaanova M. Alsaadkin E., Afanaasьjev V., Antoonova C., Balьbuurova J., Jirbadaajev M., Miroonov M., Dyyrınova E., Daxiidova O., Skalьziikova J., Şuluunova M., Xalmaatoxa S. ba Olioonov V. gegşedii socialiis myriisөөde urinab.

Buriaad-Jėngyydei G.B.D hurguuliiin VI klaasai huragşa

O. Ii Onxoonova.

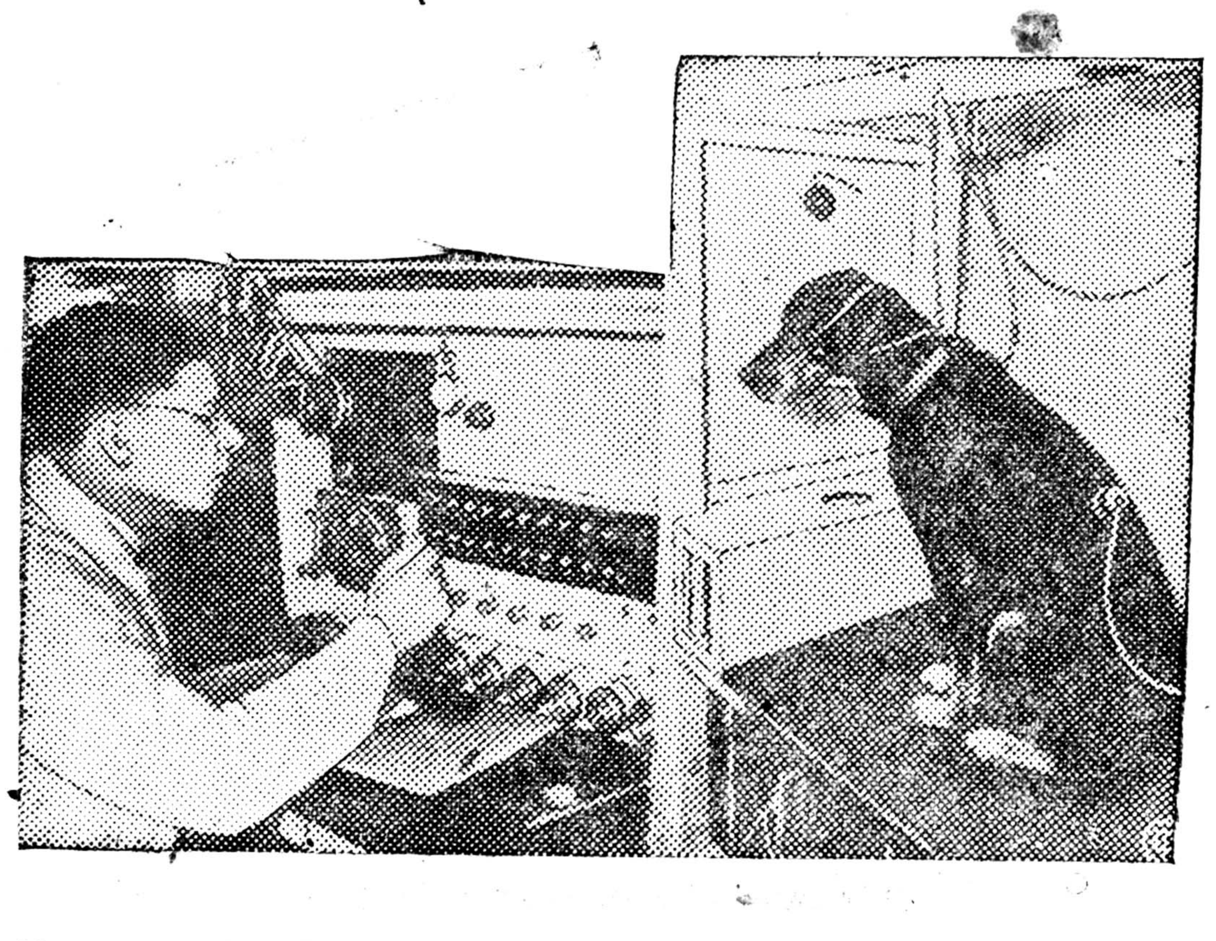

Mynөө zil]e Paavlovodo bioloogiis staanca barigdaha. ZURAG DEERE: biologiis staanciin xydelmerişen S. Kliişoov ; edeg noxoij şinzen turşaza baina. (Sojuuzfoto).

ODONON ZILEI ALDUUHAA HURGAAL ABXA

Xonidii xemel argaar oroondo oruulxa tuxai

nariiixan xөөber noohotoi oi axalii xygxyylxe gyretyseb ba kolxooznuguudai ngөө medelde xoni ysxebadalda tuhalaxa tuxai“ ...) P-iin Centraalin Komi... ba SSSR-ei AKS-ai 1936 maartiin 7-oi yderei tog... zoxilduulan, manai res...like bolbol 1936 ondo ...0 xonidii nariiixan xөөber ...otoi xusada oruulxa tyseb... Eneenhee 40000 tolgoiji ... argaar oroondo oruulxa ...oi baigaa.

...bee 1934 ondo manai res...like soo xedexen zuugaad ... xemel argaar oroondo ...lagdahan baibal, 1936 on ...5 mingan xonid xemel ar... oroondo oruulagdahan ...a.

...yn deerehee, xonidii xe... argaar oroondo oruulxa ...al iime jixeer yrgedexe ...ai boloo jyn gexede ene ... xadaa, kolxoozuud ba ...uudai azaxuin erxe bai...re yrgөөr şalgagdanal meetod ba metizaaciin teempii tyrgedxexe talaar tuhatai meetod bolhon baina.

Xemel argaar oroondo oruulxa jabadalai udxa şanarii xaruul a xedexen faaktanuudii xaruulbal, iime: Agiin aimagai, Hydentiin somonoi „...“ kolxooz 1934 ondo ranbyljee yylterei nege xusada 600 xonidii tabixa 1935 ondo 580 metiis xurigadii abaan baina. Ene xurigalanь yngerhen zilde 16588 tyxerigei olzo ygөөhen.

Eneexen baaxan zişee deereheeş xaraxada, xoni metiislexe teempii tyrgedxexe xeregte xemel argaar oroondo oruulxa jabadalai ton jixe tuhatai baihaniinь eli.

Iinehee, manai respyyblike bolbol xonidoo nariiixan xөөber noohotoi yyltertei bolgoiin tulada xemel argaar oroondo oruulxa tysebii dyyrgexe erxe baidaltai. Xer tiine bolboş, manai respyyblikiin kolxoozuud xonidoo xemel argaar oroondo oruulxa tysebөө 1936 ondo miil 79,4 proceent dyyrgehen baina. Eneen soohoo, Selengiin aimagta—38,6 proceent, Xoriiin aimagta—59,8 proceent, Bargazanai aimagta—60 proceent dyyrgegdehen baina.

Niodonoi alduunuudai gol şaltagaanuud jyyb?

Gol şaltagaaniinь xadaa—, aimagai udaridaxa organizaacanuud ilangajaa gazarai organuud ba aimagai axalagşa zooteexnigyyd bolbol gyrenei gol şuxala udxatai ene xeregii zyndөө bytexede tabihan baina. Ene xydelmeriii dyrşelgyi xynyydte daalgaza naidazarxiool, eneeni xyteiberilexe jabadalhaa өөhedөө bejee xoldoxoion baina. Eneenei gehөөr Selengiin aimagta xemel argaar oroondo oruulagdaxa johotoi xonidoo yyltergyi xusada tabiuulagdahan baina. Zişeelexede: Nojoxonoi somonoi „Bolşeviig“ kolxoozdo nariiixan xөөber noohotoi xusaar xemel oroondo oruulagdaxa johotoi 1500 tolgoi xonidoi 1000 xonidonь niutagai yylterei xusada oruulagdahan baina.

„Ulaan Tangça“ kolxoozdo 450 xonin, Jerbaanovai neremzete kolxoozdo—150 tolgoi xonin, „Olzon Tujaa“ kolxoozdo—400 tolgoi xonin g. m niutagai yylterei xusada oruulagdahan baina.

Mynөө zilde, kolxoozoi teexnigyydii—xemel argaar oroondo oruulagşadii beledxexe xereg Selengiin aimagta bahal muu jabuulagdahan. Tedenerenь xonidii xemel argaar oroondo oruulxa onihon aparaadta xandaza şadaxa boloolyi. 1936 ondo xonidii xemel argaar oroondo oruulxa xydelmeri xehen byxii aimaguudta tusxai pyynktenyydenь ene zilei oroonoi kampaaniiin exinde beledxegleegyi baihan baina. Gyrenei taban pyynktnyyd (Selengiin ba Agiin aimaguudta) şuxala xereglegdexe zebsegyydeeree xangagdahanş haa, oloo xyrter barilganь xysed dyyreelyi baina.

Olonxi aimaguudta, egeel tyryyn Selengiin ba Xoriiin aimaguudta xonidii xemel argaar oroondo oruulxa pyynktenyydei tyxiөөrelge xeleşegyi muugaar emxidxeglehen baina. Xemel argaar oroondo oruulxa nege aparaadaar Selengiin aimagta 515 tolgoi xonin, Xoriiin aimagta 808 tolgoi xonin oroondo oruulagdahan baina. Tiigebeş, xonidii xemel argaar oroondo oruulhan 1934 onoi praaktika deerehee xaraxada, Azoovo-Çernomoorskiin xizaarta nege aparaadaar, myn nege xusaar 14-15 mingan xonidii oroondo oruuldag baina.

1936 ondo xonidii xemel argaar oroondo oruulxa xydelmeriii muugaar emxidxehenetylөө gansal aimagai organizaacanuud bişe, xarin Gazartai riaalangai Arkomaadai mal azalai ypravleeni myn xariuusaxa johotoi. Ene Ypravleeni bolbol beledxelei xydelmeriii ba instrymeentii saг dariidanь asaraxa jabadalii xangaza şadaagyi, xemel argaar oroondo oruulxa pyynktenyydii emxidxexe talaar todo honor zaabari ygөөgyi baina.

Xemel argaar oroondo oruulxa gyrenei tysebii dyyrgexe jabadalii emxidxexe talaar dutuu dundanuud ba alduunuud iime baina. Ede aldun endyygee ene zilde dabtaxagyin şuxala xemzeenyydii abxa xeregtei.

A. Petriakov.
Rabina.

XILIIN SAANA

Briyseelь, *apreelь 13.* (TASS). Beelьgiiin komuniis paarti ba Beelьgiiin olontymen a alşadta xynde geegdel bolbo. Briyseelь goorodto beelьgiiin kompaartiiin poliitbiyroogoi geşyyn, „Vya diy peeplь" geze gazeetiin redaaktor Berlemoon gegşe nahanhaa nygşebe.

Pariiz, *apreelь 13.* (TASS). Gavaas aagenstviin Baioonnhoo medeesexenь xadaa, baaskiin zasagai dalain xeregii erxilxe delegaad ispaani şadarai uhanda jabahan xudaldaanai xeregeer jabahan Angliiin syydnii yimyyleeşenei „Alьmeraant serveera" geze kreiserei bariza abşahaniii medeesebe.

* * *

Pariiz, *apreelь 13.* (TASS). «Evr» gazeetiin bişexenь xadaa: „Germaaniiin zasag trydovoi froontii" erxilegşe Leej gegşiin negedygeer orologşo Klaaysa Zeelьcner gegşii Byrgoos elьgeebe.

Dotoroingoo poliitikada nacionaal socialiis meetodii xeregle geze generaal Fraankodo duradxaxii Klaaysa Zeelьcnerte daalgagdahan baina.

* * *

Varşaava, *apreelь 12.* (TASS). Velostookskiin azyledberiiin ookrugai byd nexexe faabrikanuudai 5 mingan xydelmerişen bygedeniitiin zabastoovka exilbe. Edener salin nemeexiin doogovor batalxiin erilte xebe.

* * *

Byxarcest, *apreelь 13* (TASS). Siliistride bolgaariiin 365 tariaaşanai proceess (syyd) bolzo dyyrebe. Edeniii Rymiiniiin zasagta esergyy vostaaniii emxidxelge ba vostaani xelgede xamaadaa geze gemnehen baina. Ede tariaaşanuudai 92 xyniinь 1 hee 2 zil xyrter tyrmede huuxaar şiidxegdebe. Yldegşediinь, gemgyi geze olobo.

Loondon, *apreelь 13.* (TASS). Santandeerhaa medeesexenь xadaa, Astuuriiin xydelmerişedei bygede niitiin eblel ba yndehenei azalai konfederaaca xojor negedexe geze togtoomzo gargaba.

Ilьjaa Arnoolьdoviç IILЬF

Uranzoxioolşo Ilьjaa Arnoolьdoviç Iilьf apreeliiin 13-da, 22 çaas 35 minuutada uuşxanai xaniaadanda nerbegdeze nahanhaa nygşebe. (TASS).

* * *

Ilьjaa Arnoolьdoviç Iilьf bolbol 1897 ondo Odeessa goorodto tyrehen baina. Iilьf bolbol 1918 onhoo xoişo literatuuriin azaljabuulga erxileze exilee hen. Jevgeeni Petroovtai xamta bişehen, „Arban xojor styylnyyd", „Altan tugal"—geze satiriis roomanuudanь, Iilьfiin nerii olondo eli bolgohon baina. Ede roomanuud xeden daxin xeblegdehen ba gadaadiin xelenyyd deere orşuulagdahan baina.

Iilьf bolbol Jevgeeni Petroovtoi xamta Ameerikiin Xolbooto Ştaadaar jabaza jireed, ene oron tuxai — „Nege etaaztai Ameerika" geze jixe honirxoltoi yliger (temdeglel) bişehen baina.

Ilьjaa Iliьf bolbol beligtei felьjetonşo geze unşagşa yrgen zondo eli medegdexe baina. Ende hajaxan, tereenei Jevgeeni Petroovtai xamta bişehen „Çaasuud ba xynyyd" geze felьjetoon maarta soo „Praavdada" garhan baina.

Ilьjaa Iilьf bolbol əəriingəə nahanai hyylşiin ydernyyd xyrter niitiin xydelmeriii tahalduulaagyi jabuulza baihan baina.

Manai oron bolbol Ilьjaa Iilьfiin niuur deere erxim tyyryy soveed uranzoxioolşod—satiiriguudaingaa negii aldaba geeşe. (TASS).

SSSR-ei ŞATARAI ÇEMPIONAAT

Tbilisii. 12 (TASS). Oordento gryyziiin niislel—Tbilisiide Byxexolboonoi şatarai arbadaxi SSSR-ei çimpionaat neegdebe. Eneende, SSSR-ei 17 maasternuud ba negedexi kategooriiin gurban şatarşad xabaadaxa baina. Grossmejster Lilijentaalь koonkyrsiin gazaatee naadaxa baina.

Tyrniirei tyryyşiin zurgaan ilagşadta şagnal olgogdoxo baina. Tyryy buuri ezelhen xyniinь şataraar SSSR-ei çempioonoi nere zerge abxa ba 12-hoo 9 oçkoo abhan negedexi kategooriiinxid Soveed Xolboonoi şatarai maasterai xyndete nere zerge abxa baina.

Exenerei şatarai tyrniir

Maartiin 30-ai yder goorodoi exenerei şatarai tyrniir neegdee hen. Ene tyrniirte xamta 14 exenernyyd naadaa. Edeen soo Muxar-Şiberei aimagai „Kaarl-Maarks" kolxoozoi geşyyn 60 garan nahatai xygşen Cereenovaa gedeg naadaba.

Apreeliiin 12-to 5-xi tyyr naadagdahan baina, gebeş, zarim exenernyydei tyrniirtee jireegyihee bygede naadaagyi. Tabadaxi tyyrei hyyleer, Bajiirovaa (G. T. A.) 4 daxin naadaad 3 ½ oçkootoi; Badmacereenova (Ynen) 6-haa 5 oçkootoi; Bata-Dalaaejeva (Burgiiz) 5-haa 3 oçkootoi; Cereenova (kolxoozoi geşyyn) 5 haa 3 oçkootoi; Bajaanova (Instityyt) 5-haa 2 oçkootoi; Norboojeva (Burgiiz) 5-haa 2 oçkootoi; Irdenieejeva (Burgiiz) 4-həə 2 oçkootoi; Cedeenova (Burgiiz) 5-haa 2 oçkootoi; Şatiilova (XAKDH) 3-haa 2 oçkootoi; Baraanikova (Gegeerelei Arkomaad) 2-hoo 1 oçkootoi geke meteer tyrniir yngergegdeze baina.

N. Badmacereenova

ISPAANIDAXI GRAŽDAAN DAINAI BAIDAL

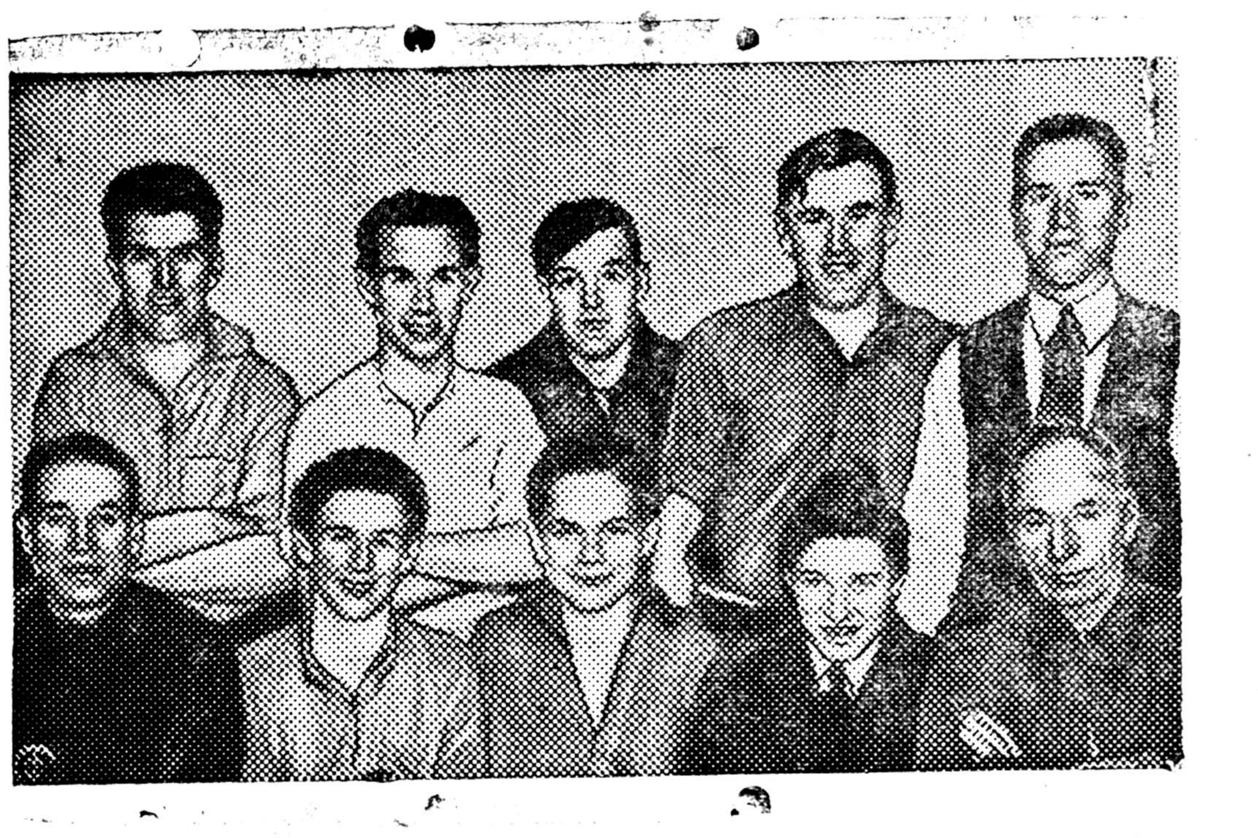

Aangliiin uhan zamai xydelmerişed Ispaaniiin aradtai eb nairamdalai xarilsaa baiguulna.

ZURAG DEERE: „Lineerijaa" geze paroxoodoi xydelmerişed. Ispaaniiin yimyyieeşende oşoxo jyymii aşaalaxaa arsahan baina.

JIXE MIITING

Madriid, *apreelь 12.* (TASS). Kompaartiiin Madriidai mozkoomoi yydxeleer emxidxegdehen jixexen miiting bolbo. Mozkoomoi geşyyn Gioorla gedeg byxii proletariaadai negen hanaltai baixa jabadalii ulam bexizyylxii uriaalxa zuuraa, yndehenei anarxiis ba anaarxosindikaliis azalai konfederaacanuudai xoorondoo niagta xolbootoi xydelmerilxii erihen baina.

„Anarxiistnuudtai gansaxan le taşuur buugaar ygee oil golsozo bolxo geze xen batadxanab, tere bolbol bariza ygegşe, proletariaadai daisan, trockiist bolno" geze Gioorla medyylbe.

Kompaartiiin poliitbiyroogoi geşyyn gegeerelei miniistr Ernaandes, kompaarti bolbol oron dotoroo olhon sociaalin dabaltanuudii ba froontdo ilalta olzo bexizyylze bolxo baihaniii temdeglene. Xen revoliyyciin tyləəb, tedener froont oşog, geze temdeglebe.

Ernaandes bolbol trockiistnuudai gemte jabuulga tuxai xelexe zuuraa, BK(b) P-iin CK-ai Pleenym deere nyxer Staalinai xelehen elidxelhee eşe tataba: „Dainai bolzo baixa yjede nege baildaaji şyyxiin tulada xeden koorpus ulaan sereg xeregtei bolzo bolxo. Froont deere dailan abhan ene şyysiiji unagaaxiin tulada, dainai operatiiv tyseb xuluugaad daisanai garta ygeze şadaxa xedexen xyn şpioonguud, xaanabdaa, nege aarmiiin ştaabta gy ali, diviiziiinş ştaabta baigaal haa xyrexe baixa".

Ernaandes bolbol trockiistnuudta oirtohon ba Giitler ba Myssoliiniiin aagentnuudai nyləənde orhon anarxiistnuudta oilgod geze xandaxii hanuulhan ba yimyyleeşen ba interveentnyydii ilaza garxiin tyləə erşemteigeer temesexii uriaalahan baina.

Dolorees Ibarryyri, ceentrei froontiin seregşyydte xaluun uriaalaar xandaxa zuuraa, „baaskiin dryziinnigyydei Madriidii arşalxiin tyləə temesehen şingi, baasknuudii tuhalaxiin tulada, minii tyrehen, Bilьbaao goorodto tuhalxiin tulda Madriidai froontdo daisanuudaa dobtolzo orogtii" gebe.

DAINAI FROONTNUUD DEERE

Madriid, *apreelь 12* (TASS). Ysegelder niislel goorodii artileeriaar buudaza boombodozo orohon baina. Tii edee 10 haa 24 çaas xyrter zabhar bolhon baixa jym. Yimyyleeşen şuxala tyxieerelgenyydii handargaza şadaagyi 40 şaxuu homoniinь goorodoi ceentrte teherehen baina. Xelen olon zon aluulhan ba şarxatahan baina.

* * *

Loondon, *apreelь 12.* (TASS). Generaal Miaaxa „Deili geraalьdiin" Madriidai korrespondeentda, germaaniiin artileeriiin buudahan homon soohoo garhan bişeg xaruulba. Germaaniiin yxer buugai tehereegyi homon xaraamiin froontdo olodohon baina. Tere homon soo papiroos ba bişeg oldohon baixa jym. Tere bişeg deerenь „Ispaanidaxi manai nyxedte" geze neemiceer bişegdehen baina.

* * *

Pariiz, *apreelь 13.* (TASS). Gavaas aagenstviin medeesexenь xadaa, Madriidai froontiin byxii tahaguudta yxer buugai duun yrgelze duuldadag bolbo. Ene xadaa Kaasa de Kaampohaa Yseere ba Karabançeelь xyrter baildaan bolzo baihaniii gerşelene.

„Smidooviç" ba „Komsomool" paroxooduudai komaanda xaanab?

Moskvaa, *apreelь 11.* (TASS). SSSR ei gadaada xeregei A[illegible] komaadai guilgaar itaaliiin za[illegible] sag bolbol Fraankiin derged[illegible] huuza baigaa diplomaad ty[illegible] ləələgşəərəə damzuulza Sovee[illegible] dai „Komsomool" ba Smidooviç[illegible] syydnenyydei komaandiin ba[illegible] dal tuxai tailbari ygebe.

Deere dursagdahan syydne[illegible] nyydei komaandanuud ispaa[illegible] niiin yimyyleeşenei ezeleze bai[illegible] han territoori deere baina[illegible] „Smidooviç" paroxood yimyy[illegible] leeşenei ezeleze baihan poort[illegible] nuudai negende baina gez[illegible] itaalihaa Moskvaada huuga[illegible] elşen nojon Roosso dedeg g[illegible] daada xeregei Arkom nyx[illegible] Litviinovta medeesehen bain[illegible]

HYYLŞIIN MEDEESELNYYD

Faşiizmatai temesexii uriba

Pariiz, *apreelь 13.* (TASS). „Jumanitee" gazeeta Kaaşenai statьjaa tunxaglaza, tereen soogoo eldeb faşiis paartinuud xamtadaa jabuulga xexiin tulada negedexiin hedelgenyydii gargana geze bişehen baina. Kaaşen bolbol faşiistnuudai jabuulgii eliryylen xaruulxa zuuraa, faşiis organizaacanuudii taraan namnalgii bodoto baidal deere bejelyylxiin erilte xexii xydelmerişedii uriba.

Byxii Fraanca dotor jixe jixe faşiis organizaacanuud bolxo Dorioogoi, De Lia Roogoi ba busadai paartinuud jixeer hergeze baihaniiinь eli boloo. Ede organizaacanuud suglaa, miiting ba xural g. z. xedeg boloo.

Soveedai skriipkeşenei konceert

Loondon, *apreelь 13.* (TASS). Ysegelder Aanglidaxi SSSR-ei elşen gazarta Briyseelьde bolhon ulasxoorondiin koonkyrsede ilaza garahan, Soveedai skriipkeşen Ojstraax, Golьdştein, Gileelьs, Kozolyypova ba Fixtengoolьc gegşed konceert ygebe. Ene konceertda elşen gazarnuudii tolgoilogşod bygede, 34 gyrenei diplomaad miissiiin tuşaaltan, Aangliiin uhan seregei miniistr Semiuel Xoor, gegeerelei miniistr Steenli, gadaada xeregei miniistrii orologşo Vansittaart iskyystviin xeşeelten, gazeetanuudai tyləəlegşed ba busad bailsaba. Soveedai skriipkeşenei naadaxadaa şadabaritai baihanda ende huugşad jixeer honirxohon baina.

Xariuusalgata redaaktor orologşo C DONDYBOO[illegible]

MYNGƏƏDER
„PROGREES" KINOODO Hyylşiin hyni
„ERDEM" KINOODO Baaltikiin depytaa

MYNƏƏDER
OROS DRAAMIIN GYRENEI TEAA
V. KIRŞOON
JIXE YDER
(Oros xelen deere)
3 yiletei 8 kartiinatai fantaastikan zyzeg.
Rezissoor V. J. Gofratai xytelberieer tabigdaxa.
Xydooznig V. G. Tamaanь.
Zyzegei exilxenь 8 ç. 30 m. Kaassa yder 11-hee 2 ç. [illegible] 5-haa 9 c. boltor

Noomer gargagşa D. P. Erdeniiin. Verstaalagşad: Dm. BALDANAI, Dr. ŽAMSIIN. BMASSR ei niut. azyil-iin tipograafi. Ypolglavliin